

Mais verba para os projetos sociais

A deputada estadual Maria do Carmo Bueno (PPB) obteve a inclusão de três emendas no Orçamento do Estado. A primeira refere-se à realização de programas de prevenção do câncer de mama, de útero e de próstata. "Uma ação preventiva pode contribuir para aumentar a expectativa de vida das pessoas", justificou.

Foram aprovadas as dotações de R\$ 150 mil por ano para socorrer os Bombeiros Voluntários e cerca de R\$ 2,5 milhões para crédito fundiário, destinado à aquisição de terra por agricultores. "Os recursos para os bombeiros serão bem aplicados pela importância dos seus serviços. Quanto ao crédito fundiário, a lei 10.820 determina a aplicação de recursos com esse fim."

Porto Alegre brinda o novo Chalé

Tradicional ponto de encontro foi reinaugurado com festa e está aberto ao público a partir de hoje

O Chalé da Praça XV, um dos mais antigos pontos de encontro do centro da cidade, estará aberto para o público a partir de hoje. Depois de seis meses de reformas, promovidas pelo Senac, o novo Chalé foi reaberto ontem, às 18h, com a presença do governador Olívio Dutra e do prefeito Raul Pont, em cerimônia que contou com as atuações do Coral do Senac e da banda Jazz 6. No local, vai funcionar um restaurante-escola do Senac, especializado em culinária gaúcha, com 80 pratos diferentes.

O novo Chalé, com 313 lugares, distribuídos em 76 mesas, funcionará de segundas-feiras a sábados, sempre das 11h às 24h. O serviço inclui bufê, ao meio-dia; café com doces e salgadinhos, à tarde; e, a partir das 17h30min, happy hour com chope e acompanhamentos como bolinhos de bacalhau, coaçãozinho e aipim frito. À noite, o serviço será à la carte.



O governador ergueu um brinde ao restaurante-escola que foi entregue à cidade

J. C. RANGEL

Para o presidente do Senac, Luiz Fernando Vieira, com a reinauguração do Chalé, "quem sai ganhando é a comunidade, que terá mais um espaço para aproveitar a cidade". Segundo ele, no restaurante-escola, em que foram investidos R\$ 300 mil, irão trabalhar, em média, 40 profissionais, entre alunos e instrutores do curso de gastronomia do Senac. Lá, serão formados *maîtres*, garçons, cozinheiros, auxiliares de cozinha e confeitadores.

O projeto do novo Chalé inclui a urbanização e recuperação da Praça XV de Novembro e do largo Glênio Peres, em andamento. Segundo o titular da Smic, Milton Pantaleão, o largo será liberado para estacionamento a partir do início do próximo ano. Por enquanto, para maior segurança dos frequentadores do Chalé, a partir das 19h, manobristas se encarregarão de levar os carros para garagens situadas nas proximidades, indo buscá-los depois.

Governo deve extinguir pedágios

O secretário dos Transportes, Bento Albuquerque, anunciou ontem que o governo gaúcho deverá definir, na próxima semana, um conjunto de alterações nos pólos rodoviários. Segundo ele, foi contratada uma consultoria para implantar o novo sistema e elaborar estudos nesse sentido, com conhecimento das concessionárias. O grupo é reconhecido pelo Banco Mundial e pelo BID.

"Queremos uma avaliação socioeconômica com a realidade de cada praça pedagiada", diz o secretário. Albuquerque adiantou que algumas praças deverão ser extintas, devido ao baixo movimento de veícu-

los. Em outras, onde a circulação for maior, os trechos serão ampliados.

O secretário destacou que o governo trabalhará com cinco hipóteses de alteração do sistema de cobrança de pedágio, mas o conteúdo das medidas só será divulgado após o recebimento do relatório da consultoria. "Por enquanto, podemos adiantar que o valor da tarifa está fora do limite de renda média do usuário." O movimento das estradas também será considerado nesse caso. A Associação Gaúcha das Concessionárias de Rodovias (AGCR) só se manifestará depois que o estudo for concluído e apresentado.

Capital oficializa a Esquina da Comunicação

Foi publicada no Diário Oficial de Porto Alegre de quarta-feira a lei 8.394, que oficializa a denominação Esquina da Comunicação para a confluência das ruas Caldas Júnior e Andradadas. A placa da esquina terá os dizeres "Marco das Comunicações no Rio Grande do Sul". "Os nomes das ruas não mudam, mas, a exemplo da Esquina Democrática, a Esquina da Comunicação é um marco referencial na história do Estado, pela tradição centenária da empresa Caldas Júnior, que abriga o sistema Rádio Guaíba/Correio do Povo, e pelo Museu de Comunicação Social Hipólito José da Costa, cujo prédio já abrigou o jornal A Federação, fundamental para o Brasil Republicano", observou o prefeito Raul Pont. O autor do nome, o presidente da Câmara Riograndense do Livro, Paulo Ledur, tem dúvidas sobre o mérito de levar esse crédito. "A expressão foi dita de forma espontânea, na inauguração do Estúdio Cristal, não sei se fui o primeiro a pensar no local dessa forma." Porém, ele não nega o orgulho de ver a expressão virar lei.

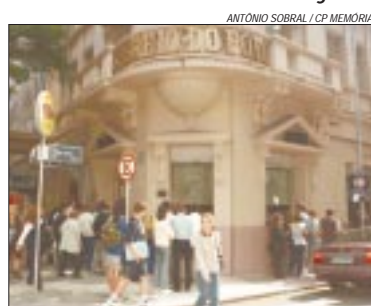

ANTONIO SOBRAL / CP MEMÓRIA

Caldas Júnior com Andradadas é um marco da imprensa

TUMELERO

MATERIAIS DE CONSTRUÇÃO, MÓVEIS E DECORAÇÃO

APROVEITE! **5x** iguais, com entrada, AR-CONDICIONADO EM PELO PREÇO À VISTA.

Springer Carrier



Condicionador de Ar Innovare

Ciclo reverso, 3 anos de garantia total, gabinete que não enferruja:
7500BTUs R\$ 619,00 à vista ou 5x de R\$ 123,80 Cód.: 80150004

Condicionador de Ar Innovare

Ciclo reverso, gabinete que não enferruja, rotativo que garante menor consumo de energia:
10500BTUs R\$ 875,00 à vista ou 5x de R\$ 175,00 Cód.: 80150547

Condicionador de Ar Eletrônico Brastemp
Controle Remoto Quente e Frio 220V

Exclusivo Filtro Filtrete - retém até ácaros. Sistema Fuzzy. Controle remoto. Timer 24 horas. Aletas multidirecionais. Baixo ruído e baixo consumo de energia. Tecla 1 hora. Design arrojado.

BCH-07A 7500BTUs R\$ 699,00 à vista ou 5x de R\$ 139,80 Cód.: 80150008
A- 31,5cm; L: 47cm; P: 56cm

BCH-10A 10000BTUs R\$ 939,00 à vista ou 5x de R\$ 187,80 Cód.: 80150016
A- 40cm; L: 66cm; P: 70cm

BCH-12A 12000BTUs R\$ 1.039,00 à vista ou 5x de R\$ 207,80 Cód.: 80150024
A- 40cm; L: 66cm; P: 70cm



BRASTEMP



Consul

Condicionador de Ar Consul CCR Quente e Frio 220V

Gabinete e chassi galvanizados. Ventiladores balanceados. Termostato regulável: mantém a temperatura ideal!

CCR-07A 7500BTUs A- 31,5cm; L: 47cm; P: 56cm R\$ 609,00 à vista ou 5x de R\$ 121,80 Cód.: 80150156

CCR-10A 10000BTUs A- 31,5cm; L: 47cm; P: 56cm R\$ 809,00 à vista ou 5x de R\$ 161,80 Cód.: 80150164

BCH-12A 12000BTUs A- 31,5cm; L: 47cm; P: 56cm R\$ 899,00 à vista ou 5x de R\$ 179,80 Cód.: 80150172